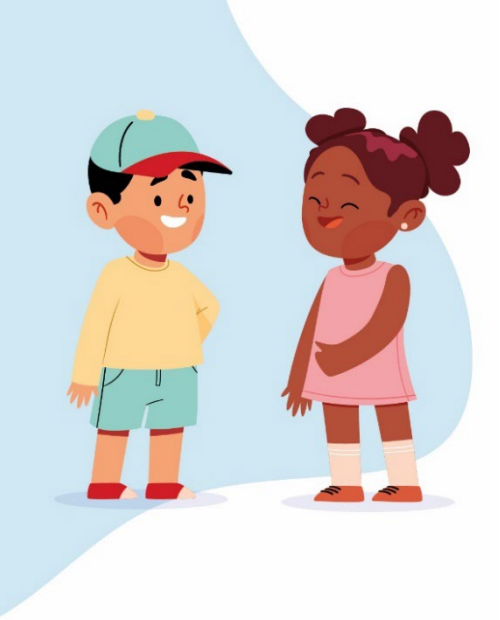

INFO PRESSE

ACCUEIL DE LOISIRS
DIRECTION JEUNESSE

POINT PRESSE

Lundi 17 juillet – 10 heures
Clos Olive

L'été dans les centres de loisirs toulonnais

Faire une balade à poney. S'essayer à la luge. S'amuser en toute liberté. Visiter la ferme. Aller à la plage. Découvrir des jeux de société. Se faire de nouveaux copains. En retrouver d'autres. Toutes ces activités et bien d'autres encore sont au programme des centres de loisirs toulonnais et particulièrement du Clos Olive qui accueille, durant ces grandes vacances près de 140 enfants.

Avec Saint-Dominique et Strassel, le Clos Olive est l'une des trois structures d'accueil permanentes que compte la Ville. Sous les arbres du grand parc ombragé, les 6 – 12 ans partagent leurs mercredis ou leurs vacances scolaires avec des poneys, des lapins, des poules, une vache, une ânesse ou un cheval. Une arche de Noé dont l'une des activités préférées des pitchouns toulonnais, parmi les plongeons dans la piscine, les descentes en luge, le mini-golf ou la découverte de l'équitation, est le nourrissage des animaux.

Ce centre de loisirs, tout comme Saint-Dominique, accueille des enfants en situation de handicap. Les animateurs ont développé pour eux différentes actions autour du jardinage et de l'équithérapie. Ces actions permettent notamment d'accueillir des enfants issus des centres médico-psychologique (CMP), du centre d'action médico-sociale précoce (CAMPS), du centre d'activité thérapeutique à temps partiel (CATTP) de la Seyne sur Mer ou de l'hôpital de jour de la Seyne sur Mer. Les effectifs des enfants en situation de handicap ont doublé, passant de 10 à une vingtaine d'enfants accueillis sur les différentes structures.

Pour les grandes vacances, 22 structures accueilleront les jeunes Toulonnais de 3 à 11 ans voire même 15 ans pour les centres de Saint-Dominique, Strassel, Fort-Rouge et Font-Pré. Ils seront ouverts du 11 juillet au 26 août. Les inscriptions ont débuté le 28 mars dernier. L'ensemble des formulaires est disponible par téléchargement sur le site Internet : toulon.fr et à déposer dans la boîte aux lettres du Pôle Famille, soit par mail à l'adresse guichet_familles@mairie-toulon.fr.

La visite du centre de loisirs Clos Olive se fera, en présence de Valérie Mondone, adjointe au maire en charge du Pôle Famille, le :

Lundi 17 juillet
À partir de 10 heures

Le Clos Olive
220, rue Jean Ayral
83 200 TOULON

// **Contact presse**
Valérie MONDONE
Adjointe au maire en charge du Pôle Famille (Jeunesse, Seniors, Lien intergénérationnel)
06 30 49 18 30