Dossier de presse

Rentrée 2019

Ville de Toulon > www.toulon.fr

Quelques chiffres clés

< 84 écoles (43 élémentaires et 41 maternelles)

< 13 904 élèves

< 15 ouvertures de classes à la rentrée 2019 (2 fermetures)

< 1 366 139 repas servis dans les restaurants scolaires en 2018/2019

< 4,9 M€ d'investissements et 1,57M€ de fonctionnement pour les écoles au budget 2019

< + de 80 M€ investis depuis 2001

La sécurité aux abords des écoles : une priorité pour les 69 « mamy et papy school » de la Ville

Maintenance et travaux

< Entretien des écoles :

Eté 2019 : 2,13 M€

Travaux de maintenance	1 357 206 €
Dédoublement des classes	115 817 €
Alarmes vigilance attentat & visiophones	169 527 €
Chaudières	187 808 €
Informatisation des écoles	103 253 €
Travaux d'accessibilité	203 086 €

< Importantes opérations démarrées durant l'été :

École relais du Pont-du-Las / extension
(Coût total 1 107 000 €)

Élémentaire Malbousquet / création d'un bâtiment modulaire
(Tranche 2018 : 912 000 €)

< Fonctionnement :

Équipement cuisines	162 243 €
Chaudières	159 422 €
Fluides	801 900 €
Vérifications périodiques	34 190 €
Coût total 2019 :	**1 157 755 €**

Coût total travaux 2019 : 4,90 M€

Sécurité et qualité de vie

< Abords des écoles signalés, matérialisés, sécurités et surveillés,

< Alarmes anti-intrusion et visiophones installés,
(D'ici à 2021, toutes les écoles en seront équipées)

< 1 500 agents municipaux déployés pour les repas et les accueils périscolaires,

< Soutien aux initiatives éducatives :

- Programme de Réussite Éducative 287 000 €
- Dotations « éducation prioritaire » 230 000 €
- Transports activités sportives & culturelles 350 000 €
- Classes de découverte (1 600 enfants) 290 000 €

< À noter que l'ensemble des écoles sont raccordées à la fibre optique.

Le projet de l'élémentaire Malbousquet

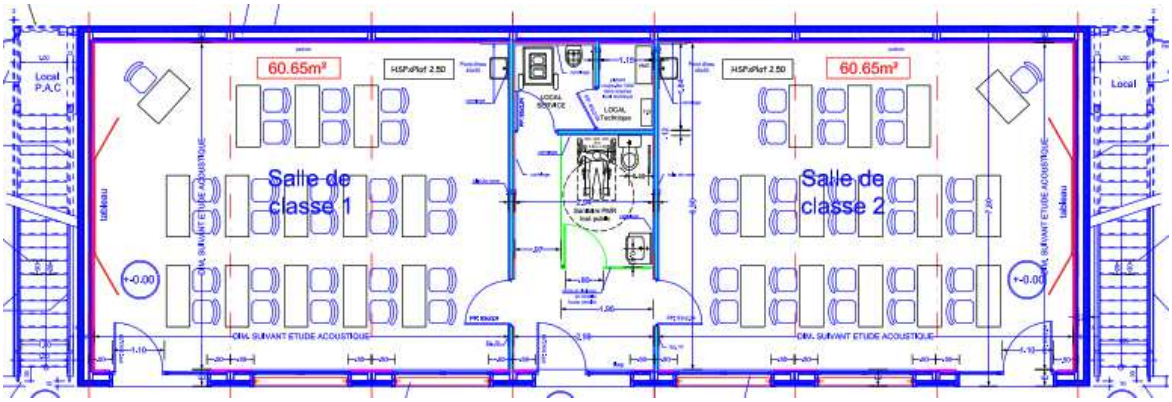

Création d'un bâtiment modulaire R+1 contenant 4 classes : 2 au RDC et 2 à l'étage, et des sanitaires, en lieu et place de l'ancien bâtiment préfabriqué.

Équipements du bâtiment modulaire :

- Plancher béton
- Parois intérieures en feuille de plâtre recouvert d'une toile de verre
- Menuiseries Aluminiums équipées de brise soleil fixe orienté à 30° à l'Est et l'Ouest, et 0° au Nord
- Faux plafond acoustique équipé d'éclairage basse consommation, de cassettes ventilo convecteur (pompe à chaleur)
- Sanitaires aux deux niveaux
- Isolation de parois extérieures avec bardage en éléments de panneaux stratifiés
- Escaliers extérieurs

Calendrier :
Démarrage des travaux (comprenant la démolition du préfabriqué existant), été 2019 / Livraison du bâtiment en janvier 2020

Coût global de l'opération : 912 000 €

L’école relais du Pont-du-Las à la loupe

L’opération consiste à créer une restauration scolaire en bâtiments modulaires dédiée à l’école Relais du Pont- du -Las, permettant de supprimer les déplacements des enfants jusqu’à l’école Maternelle Pont-du- Las pour déjeuner.

L’adjonction d’un bâtiment de restauration permettra de doter le secteur ouest d’une structure supplémentaire.

L’ancien bâtiment du SESSAD (Services d’Education Spéciale et de Soins à Domicile) est démoli pour laisser place aux nouveaux locaux : BCD, salle polyvalente, sanitaires, réfectoire, cuisines.

Calendrier :
Travaux échelonnés de juillet 2019 (partie décontamination – démolition) à février 2020.
Livraison du bâtiment en mars 2020.

Coût des travaux et fourniture des modules préfabriqués : 1 107 000 €

Les travaux d'été en détails

Travaux de maintenance divers

Ecoles	Détail des travaux
EM AICARD	Travaux de rénovation au RdC de la salle 7 (motricité - accueil périscolaire) et de la salle 6 (ALSH)
EM BARBES	Mise en peinture de la classe grande section
EM BASSE CONVENTION	Reprise du mur de la salle polyvalente suite infiltrations
EM CASANOVA	Travaux de rénovation : Recouvrement sols du Dortoir (S5) + 2 classes (S7 et S3), dans Préfa R+1, travaux de fx-pl., luminaires deux classes (S11 et S12); sol souple (S11) + paliers des 2 escaliers RDC
EM CITE DE L'EPARGNE	Travaux de rénovation : Etanchéité de la toiture terrasse
EM FLORANE	Remplacement de la toiture
	Remplacement du faux plafond, éclairage hall et salle polyvalente, remplacement de 2 baies alu, fermeture au bas des escaliers
EM FONT PRE	Dépose (désamiantage) de la faïence en cuisine et mise en place d'une nouvelle
	Démontage de la cuisine et remontage cuisine pour travaux
EM JONQUET	Peinture du sanitaire après infiltration
EM LOUBIERE	Remplacement des huisseries de la salle polyvalente
EM MOULINS	Travaux de menuiseries alu : châssis ouvrants dans le réfectoire (4/4 en imposte)
EM MURAIRE	Travaux de menuiserie alu sur la terrasse (grilles de ventilation) + traitement de surface
EM ŒILLETS	Travaux de rénovation menuiseries : portes du sas d'entrée et porte classe S9
	Installation palissades rigides côté parking
EM PINEDE	Mise en peinture Classe Bleue, éclairage, faux plafond
EM POLYGONE	Travaux de rénovation : sous faces lambris des avant toit
EM SAINT JEAN DU VAR	Travaux de brise soleil façade Est de la circulation Ouest
EM TAURIAC	Travaux de peinture de la classe salle 3 PS/MS, salle profs/motricité, bureau direction
	Reprise d'enrobé dans la cour de récréation (soulèvement de racine)
EM VERT COTEAU	Rénovation des sanitaires enfants
	Réfection complète de la cour de récréation
EM VISITATION	Travaux de peinture cage d'escaliers jusqu'au 1er étage
EE AGUILLON	Réfection 2 classes
EE CLARET	Travaux de peinture de la classe CE1 (salle 8)
	Mise en œuvre d'un four 20 niveaux + sauteuse, carrelages, faïences, peinture, plomberie
	Démontage de la cuisine et remontage cuisine + fourniture four 20 niveaux et sauteuse

EE COUSTEAU	Suite à ouverture de classe 2019, réfection salle 6 au 1er étage
EE DEBUSSY	Travaux de peintre de 2 classe au 1er étage (salles 10,11) + sanitaires 4
EE FLORANE	Réfection réseau d'eau pluvial et du préau
EE FONT PRE	Mise en œuvre d'un faux plafond et éclairage dans les circulations au 1er étage
	Lavage de rideaux de l'école (387m2)
	Désamiantage du calorifugeage du réseau en sous-sol
EE FORT STE CATHERINE	Recouvrement des sols au 2ème étage (4 classes + WC) y/c paliers intermédiaires escaliers 1 et 2
EE LAFAYETTE	Réfection salle des maîtres
EE MISTRAL	Travaux de sol souple (salle vidéo)
EE MOULINS	Réfection plafonds et électricité et sol souple de l'atelier 3, sanitaire et classe C2
	Reprise en enrobé d'une zone en stabilisé
EE MURAIRE	Reprise du mur qui s'effrite au niveau de la fontaine à eau
EE NARDI	Recouvrement circulation 2ème étage + Hall 1 et 2 + paliers intermédiaires escaliers 1 et 2
	Réfection complète de la cour de récréation
EE PONT DU LAS	Réfection de la coursive extérieure (pose carrelage antidérapant)
	Remplacement de la porte plonge
EE RENAN	Travaux de réfection de l'étanchéité toiture
	Démontage de la CTA et remontage suite aux travaux d'étanchéité
EE RODEILHAC	Mise en peinture d'une classe
EE SANDRO	Mise en peinture du hall d'entrée et local frigos
EE TROIS QUARTIERS	Réfection toiture du logement de fonction
EE VALBOURDIN	Travaux de renforcement des faux plafonds
ES MILLE	Automatisation du portail
GS AICARD	Remplacement du SSI avec asservissement des portes palières et de circulation
GS BRUSQUET	Travaux de rénovation : cuisine (carrelages, évacuations, faïences, peinture, menuiseries)
	Démontage de la cuisine et remontage cuisine pour travaux
GS VALBERTRAND	Mise en peinture du hall de la cuisine et des sanitaires du personnel + Prises réfectoire

Total travaux en maintenance été 2019 **1 357 206 €**

Travaux de dédoublement de classes

Ecoles	Détail des travaux
EE BRUSQUET	Dédoublement de 2 salles de classes
EE MURAIRE	Dédoublement salle de classe 22, cloison, peinture, éclairage
EE PONT DU LAS	Mise en place de 2 classes préfabriquées sur stade

Total travaux dédoublement de classes **115 817 €**

Travaux de chaudières

Ecoles	Détail des travaux
EM SAINT ROCH	Mise en place d'une purge manuelle du réseau de chauffage
EE FONT PRE	Fourniture et pose de deux chaudières à condensation
EE PONT DU LAS	Mise en place de 2 purges manuelles sur le réseau de chauffage

Total travaux chaudières **187 808 €**

Alarmes vigilance attentat et visiophones

Ecoles	Détail des travaux
EM BARBES	Mise en place d'une alarme anti intrusion
EM BRUNET BARENTINE	Mise en place d'un visiophone
EM CAP BRUN	Mise en place d'une alarme anti intrusion
EM CITE DE L'EPARGNE	Mise en place d'une alarme anti intrusion
EM DEBUSSY	Mise en place d'un Visiophone
EM FLORANE	Mise en place d'un Visiophone
EM LOUBIERE	Mise en place d'une alarme anti intrusion
EM PINEDE	Mise en place d'un Visiophone
	Mise en place d'une alarme anti intrusion
EM POLYGONE	Mise en place d'un Visiophone
EM RODEILHAC	Mise en place d'un Visiophone
	Mise en place d'une alarme anti intrusion
EM VERT COTEAU	Mise en place d'un Visiophone
EE BRUNET 2	Mise en place d'un Visiophone
EE BRUNET 2	Mise en place d'une alarme anti intrusion
EE CAP BRUN	Mise en place d'un Visiophone
	Mise en place d'une alarme anti intrusion

EE CARNOT	Mise en place d'un Visiophone
EE FLORANE	Mise en place d'un Visiophone
EE FORT ROUGE	Mise en place d'un Visiophone
	Mise en place d'une alarme anti intrusion
EE MALBOUSQUET	Mise en place d'un Visiophone
	Mise en place d'une alarme anti intrusion
EE MISTRAL	Mise en place d'une alarme anti intrusion
EE PONT DU SUVE	Mise en place d'une alarme anti intrusion
EE RENAN	Mise en place d'un Visiophone
EE RODEILHAC	Mise en place d'un Visiophone
	Mise en place d'une alarme anti intrusion
EE TROIS QUARTIERS	Mise en place d'un Visiophone
EE VAL FLEURI	Mise en place d'une alarme anti intrusion
ER PONT DU LAS	Mise en place d'une alarme anti intrusion

Total travaux vigilance attentat **169 527 €**

Informatisation des écoles

Ecoles	Détail des travaux
EE BRUNET 2	Informatisation des classes
EE CAP BRUN	Informatisation des classes
EE FORT ROUGE	Informatisation des classes
EE MALBOUSQUET	Informatisation des classes
EE MISTRAL	Informatisation des classes
EE PONT DU SUVE	Informatisation des classes
EE RODEILHAC	Informatisation des classes
EE VAL FLEURI	Informatisation des classes et pose de vidéoprojecteurs plafonniers

Total travaux informatisation de classes **103 253 €**

Travaux de mise en accessibilité - Ad'AP

(Agenda d'accessibilité programmée / Ministère de Transition écologique et solidaire) :

Ecoles	Détail des travaux
EM JONQUET	Rampe d'accès, sanitaire
EE VAL FLEURI	Travaux d'accessibilité des coursives et réfection des escaliers extérieurs
Dominique MILLE	Mise en accessibilité Ad'AP

Total travaux Ad'AP **203 086 €**

Les coursives rendues accessibles aux PMR à Val Fleuri